

5018 SAYILI KAMU MALİ YÖNETİMİ VE KONTROL KANUNUNUN 30 NCU MADDESİ GEREĞİ KAMUOYUNA DUYURU

2008 Yılı Merkezi Yönetim Bütçe Kanunu ile 2008 yılında kullanılmak üzere Üniversitemize Personel Giderleri için 20.604.000 YTL, Sosyal Güvenlik Kurumlarına Devlet Pirimi Giderleri için 2.428.000 YTL., Mal ve Hizmet Alım Giderleri için 9.695.000 YTL., Cari Transferler için 375.000 YTL. ve Sermaye Giderleri için 20.665.000 YTL. olmak üzere toplam olarak 53.757.000 YTL ödenek tahsis edilmiştir.

Maliye Bakanlığınca yayımlanan 2 sıra nolu 2008 Yılı Merkezi Yönetim Bütçe Uygulama Tebliği ile Üniversitemizin 2008 yılı bütçe ödeneklerinin kullanımına ilişkin ayrıntılı harcama ve finansman programları hazırlanarak Maliye Bakanlığına vize edilmek üzere gönderilmiştir.

Maliye Bakanlığınca vize edilen program çerçevesinde kullanılan ödenekler ile gelirlere ilişkin ilk altı aylık uygulama sonuçları ekteki tablolarda gösterilmiştir. Ayrıntılı harcama ve finansman programının hazırlanmasında ve ödeneklerinin kullanımında Üniversitemizin öncelikli hizmetleri esas alınmıştır.

DPT PROJELERİ

Devlet Planlama Teşkilatı tarafından Üniversitemiz Öğretim Üyelerinin 2003K120710 numaralı proje altında 8 adet alt İleri Araştırma Projesi 2008 Yılında 735.000 YTL ile desteklenmiş olup, bunun 50.542 YTL'lik kısmı ilk altı aylık dönemde kullanılmıştır.

DPT Projelerinden satın alınan Laboratuvar Malzemeleri ile Makine ve Teçhizatlar öğrencilerimize verilecek kaliteli eğitime büyük katkı sağlayacaktır.

İKİNCİ ALTI AYA İLİŞKİN BEKLENTİ VE HEDEFLERİMİZ

İkinci altı aya ilişkin ödeneklerin kullanımında;

Cari ve transfer ödeneklerinin bütçe imkânları dâhilinde öncelikli ihtiyaçlar göz önüne alınarak kullanılmasına özen gösterilecektir.

Sermaye Ödenekleri:

Üniversitemizin yatırım programında bulunan inşaatların kısa vadede bitirerek hizmete sunulması en büyük hedeflerimizdendir. Birinci altı aylık dönemde Tıp Fakültesi ve uygulama merkezinde tadilat yapılarak, hasta yatırılabilir duruma getirilmiştir. Hastane binasının proje ihalesi yapılmıştır. Kampüs içerisinde bulunan arıtma binası bitirilerek hizmete açılmıştır. Rektörlük binası inşaat ihale yapılmış ve inşaatına devam edilmektedir. Beden Eğitimi ve Spor Yüksekokulu inşaatına hızla devam edilmektedir. Fen Edebiyat Fakültesi inşaatında laboratuvarlar tezgâhlarına devam edilmektedir. Lojman inşaatının dış sıva, iç sıva ve çatı imalatlarına devam edilmektedir. Kars Meslek Yüksekokulu, Kars Sağlık Yüksekokulu, Kağızman Meslek Yüksekokulu ve Veteriner Fakültesi Klinikler ve Hayvan Hastanesinin onarım ve Tadilatları için Keşifler hazırlanarak İhale yapılacak hale getirilmiştir.

İkinci altı ayda yapılması ve bitirilmesi düşünülen imalatlarımız sırasıyla şunlardır.

Hastane binasının ihalesi yapılarak inşaatına devam edilecektir. Kampüs alt yapı projesi ise 2008 yılı içerisinde bitirilmesi düşünülmekte iken 2007 yılı içerisinde bitirilecektir. Rektörlük binası inşaatı ise 2007 yılı içerisinde bitirilerek hizmete sunulacaktır. Beden Eğitimi ve Spor Yüksekokulu inşaatı bitirilerek bina hizmete açılacaktır. Fen Edebiyat Fakültesi inşaatında laboratuvar tezgâhların yapımına

devam edilecektir. Kars Meslek Yüksekokulu, Kars Saęlık Yüksekokulu, Kaęızman Meslek Yüksekokulu ve Veteriner Fakültesi Klinikler ve Hayvan Hastanesinin ihalesi yapılarak onarım ve Tadilatları yapılacaktır. Tıp Fakültesi Morfoloji Binası Proje İhalesi yapılarak inşaat ihalesi yapılacak hale getirilecektir. Birimlerimizdeki ısı merkezleri ve kazan dairelerindeki kazanların doğalgaza dönüşümü yapılacaktır. Kampüs alt yapı projesi ihalesi yapılarak yeniden ihale yapılacak hale getirilecektir.

Üniversitemizin yatırım programında bulunan inşaatların kısa vadede bitirilerek hizmete sunulması en büyük hedeflerimizdendir.

Kamuoyuna duyurulur.

24.07.2008
Prof.Dr.Abamüslüm GÜVEN
Rektör

BÜTÇE GELİRLERİNİN GELİŞİMİ

Bütçe Yılı:	2008																			
	2007 GERÇEKLEŞME TOPLAMI	2008 BAŞLANGIÇ ÖDENEĞİ	OCAK GERÇEKLEŞME		ŞUBAT GERÇEKLEŞME		MART GERÇEKLEŞME		NİSAN GERÇEKLEŞME		MAYIS GERÇEKLEŞME		HAZİRAN GERÇEKLEŞME		OCAK-HAZİRAN GERÇEKLEŞME TOPLAMI		ARTIŞ ORANI * (%)	OCAK-HAZİRAN GERÇEKLEŞME ORANI ** (%)		2008 YILSONU GERÇEKLEŞME TAHMİNİ
			2007	2008	2007	2008	2007	2008	2007	2008	2007	2008	2007	2008	2007	2008		2007	2008	
BÜTÇE GELİRLERİ TOPLAMI	46.348.648	53.757.000	1.754.263	379.826	1.716.656	124.819	3.105.365	2.001.200	4.262.868	14.841.570	3.336.351	2.772.501	4.327.682	3.069.652	18.503.186	23.189.567	25,33	39,92	43,14	53.757.000
01 - Vergi Gelirleri	0	0	0	0	0	0	0	0	0	0	0	0	0	0	0	0	0,00	0,00	0,00	0
01.1 Gelir ve Kazanç Üzerinden Alınan Vergiler	0	0	0	0	0	0	0	0	0	0	0	0	0	0	0	0	0,00	0,00	0,00	0
01.2 Mülkiyet Üzerinden Alınan Vergiler	0	0	0	0	0	0	0	0	0	0	0	0	0	0	0	0	0,00	0,00	0,00	0
01.3 Dahilde Alınan Mal ve Hizmet Vergileri	0	0	0	0	0	0	0	0	0	0	0	0	0	0	0	0	0,00	0,00	0,00	0
01.4 Uluslararası Ticaret ve Muamelelerden Alınan Vergiler	0	0	0	0	0	0	0	0	0	0	0	0	0	0	0	0	0,00	0,00	0,00	0
01.5 Damga Vergisi	0	0	0	0	0	0	0	0	0	0	0	0	0	0	0	0	0,00	0,00	0,00	0
01.6 Harçlar	0	0	0	0	0	0	0	0	0	0	0	0	0	0	0	0	0,00	0,00	0,00	0
01.9 Başka Yerde Sınıflandırılmayan Vergiler	0	0	0	0	0	0	0	0	0	0	0	0	0	0	0	0	0,00	0,00	0,00	0
02 - Sosyal Güvenlik Gelirleri	0	0	0	0	0	0	0	0	0	0	0	0	0	0	0	0	0,00	0,00	0,00	0
02.1 Genel Bütçeli İdarelerden	0	0	0	0	0	0	0	0	0	0	0	0	0	0	0	0	0,00	0,00	0,00	0
02.2 Özel Bütçeli İdarelerden	0	0	0	0	0	0	0	0	0	0	0	0	0	0	0	0	0,00	0,00	0,00	0
02.3 Düzenleyici ve Denetleyici Kurumlardan	0	0	0	0	0	0	0	0	0	0	0	0	0	0	0	0	0,00	0,00	0,00	0
02.4 Sosyal Güvenlik Kurumlarından	0	0	0	0	0	0	0	0	0	0	0	0	0	0	0	0	0,00	0,00	0,00	0
02.5 Mahalli İdarelerden	0	0	0	0	0	0	0	0	0	0	0	0	0	0	0	0	0,00	0,00	0,00	0
02.6 Diğer İşverenlerden	0	0	0	0	0	0	0	0	0	0	0	0	0	0	0	0	0,00	0,00	0,00	0
02.7 Çalışanlardan	0	0	0	0	0	0	0	0	0	0	0	0	0	0	0	0	0,00	0,00	0,00	0
02.8 Kendi işine sahip olanlardan veya çalışmayanlardan	0	0	0	0	0	0	0	0	0	0	0	0	0	0	0	0	0,00	0,00	0,00	0
02.9 Ayırımı yapılmayan diğer sosyal güvenlik payları	0	0	0	0	0	0	0	0	0	0	0	0	0	0	0	0	0,00	0,00	0,00	0
03 - Teşebbüs ve Mülkiyet Gelirleri	5.743.130	7.055.500	14.176	15.221	14.156	39.599	1.087.779	1.913.670	122.076	27.899	21.973	27.059	19.551	15.759	1.279.711	2.039.208	59,35	22,28	28,90	7.055.500
03.1 Mal ve Hizmet Satış Gelirleri	5.570.108	6.880.500	400	100	350	24.300	1.073.906	1.898.811	108.203	12.600	5.225	12.200	5.678	900	1.193.761	1.948.911	63,26	21,43	28,33	6.880.500
03.2 Malların kullanma veya faaliyette bulunma izni gelirleri	0	0	0	0	0	0	0	0	0	0	0	0	0	0	0	0	0,00	0,00	0,00	0
03.3 KİT ve Kamu Bankaları Gelirleri	0	0	0	0	0	0	0	0	0	0	0	0	0	0	0	0	0,00	0,00	0,00	0
03.4 Kurumlar Hasılatı	0	0	0	0	0	0	0	0	0	0	0	0	0	0	0	0	0,00	0,00	0,00	0
03.5 Kurumlar Karları	0	0	0	0	0	0	0	0	0	0	0	0	0	0	0	0	0,00	0,00	0,00	0
03.6 Kira Gelirleri	173.022	175.000	13.776	15.121	13.806	15.299	13.873	14.859	13.873	15.299	16.748	14.859	13.873	14.859	85.949	90.297	5,06	49,68	51,60	175.000
03.9 Diğer Teşebbüs ve Mülkiyet Gelirleri	0	0	0	0	0	0	0	0	0	0	0	0	0	0	0	0	0,00	0,00	0,00	0
04 - Alınan Bağış ve Yardımlar ile Özel Gelirler	40.432.111	46.497.000	1.735.000	359.509	1.694.772	69.723	2.001.427	76.450	4.128.150	14.771.513	3.308.106	2.703.000	4.299.517	3.040.266	17.166.971	21.020.463	22,45	42,46	45,21	46.497.000
04.1 Yurt Dışından Alınan Bağış ve Yardımlar	0	0	0	0	0	0	0	0	0	0	0	0	0	0	0	0	0,00	0,00	0,00	0
04.2 Merkezi Yönetim Bütçesine Dahil İdarelerden Alınan Bağış ve Yardımlar	40.397.481	46.497.000	1.735.000	359.509	1.694.772	68.101	2.001.427	76.450	4.128.150	14.769.096	3.308.106	2.703.000	4.299.517	3.021.000	17.166.971	20.997.156	22,31	42,50	45,16	46.497.000
04.3 Diğer İdarelerden Alınan Bağış ve Yardımlar	0	0	0	0	0	0	0	0	0	0	0	0	0	0	0	0	0,00	0,00	0,00	0
04.4 Kurumlardan ve Kişilerden Alınan Yardım ve Bağışlar	0	0	0	0	0	1.623	0	0	0	0	0	0	0	0	1.623	0,00	0,00	0,00	0,00	0
04.5 Proje Yardımları	34.630	0	0	0	0	0	0	0	2.418	0	0	0	0	19.266	0	21.684	0,00	0,00	0,00	0
04.6 Özel Gelirler	0	0	0	0	0	0	0	0	0	0	0	0	0	0	0	0	0,00	0,00	0,00	0
05 - Diğer Gelirler	146.423	204.500	5.087	5.096	7.729	15.496	16.160	11.079	12.642	42.157	6.273	42.441	8.615	13.626	56.504	129.896	129,89	38,59	63,52	204.500
05.1 Faiz Gelirleri	11.312	120.500	0	107	3.139	79	264	785	513	0	201	3.321	248	257	4.365	4.549	4,21	38,59	3,77	120.500
05.2 Kişi ve Kurumlardan Alınan Paylar	63664,16	44000	5086,8	0	654	10.690	8.479	5.916	7.213	9.983	5.749	8.988	4.463	7.624	31.644	43.201	36,52	49,70	98,18	44.000
05.3 Para Cezaları	0	0	0	0	0	0	0	0	0	0	0	0	0	0	0	0	0,00	0,00	0,00	0
05.9 Diğer Çeşitli Gelirler	71446,87	40000	0	4.989	3.936	4.728	7.417	4.379	4.916	32.174	323	30.132	3.904	5.745	20.496	82.147	300,80	28,69	205,37	40000
06 - Sermaye Gelirleri	26.985	0	0	0	0	0	0	0	0	0	0	0	0	0	0	0	0,00	0,00	0,00	0
06.1 Taşınmaz Satış Gelirleri	26985	0	0	0	0	0	0	0	0	0	0	0	0	0	0	0	0,00	0,00	0,00	0
06.2 Taşınmaz Satış Gelirleri	0	0	0	0	0	0	0	0	0	0	0	0	0	0	0	0	0,00	0,00	0,00	0
06.3 Menkul Kıymet ve Varlık Satış Gelirleri	0	0	0	0	0	0	0	0	0	0	0	0	0	0	0	0	0,00	0,00	0,00	0
06.9 Diğer Sermaye Satış Gelirleri	0	0	0	0	0	0	0	0	0	0	0	0	0	0	0	0	0,00	0,00	0,00	0
08 - Alacaklardan Tahsilat	0	0	0	0	0	0	0	0	0	0	0	0	0	0	0	0	0,00	0,00	0,00	0
08.1 Yurtiçi Alacaklardan Tahsilat	0	0	0	0	0	0	0	0	0	0	0	0	0	0	0	0	0,00	0,00	0,00	0
08.2 Yurtdışı Alacaklardan Tahsilat	0	0	0	0	0	0	0	0	0	0	0	0	0	0	0	0	0,00	0,00	0,00	0
09 - Red ve İadeler (-)	0	0	0	0	0	0	0	0	0	0	0	0	0	0	0	0	0,00	0,00	0,00	0
09.1 Vergi Gelirleri	0	0	0	0	0	0	0	0	0	0	0	0	0	0	0	0	0,00	0,00	0,00	0
09.2 Sosyal Güvenlik Gelirleri	0	0	0	0	0	0	0	0	0	0	0	0	0	0	0	0	0,00	0,00	0,00	0
09.3 Teşebbüs ve Mülkiyet Gelirleri	0	0	0	0	0	0	0	0	0	0	0	0	0	0	0	0	0,00	0,00	0,00	0
09.4 Alınan Bağış ve Yardımlar ile Özel Gelirler	0	0	0	0	0	0	0	0	0	0	0	0	0	0	0	0	0,00	0,00	0,00	0
09.5 Diğer Gelirler	0	0	0	0	0	0	0	0	0	0	0	0	0	0	0	0	0,00	0,00	0,00	0
09.6 Sermaye Gelirleri	0	0	0	0	0	0	0	0	0	0	0	0	0	0	0	0	0,00	0,00	0,00	0

KAFKAS ÜNİVERSİTESİ

2008 YILI İLK ALTI AYLIK ÖDENEKLER VE GERÇEKLEŞMELER (FONKSİYONEL DAĞILIM)

(YTL.)

FONK KOD	AÇIKLAMA	ÖDENEK	SERBEST	HARCAMA	HARCAMA ORANI (harcama/serbest)
01	GENEL KAMU HİZMETLERİ	2.895.000	1.766.660	1.274.092	0,72
02	SAVUNMA HİZMETLERİ	5.000	2.550	826	0,32
03	KAMU DÜZENİ VE GÜVENLİK HİZMETLERİ	541.000	299.320	185.360	0,62
07	SAĞLIK HİZMETLERİ	37.000	26.220	0	0,00
08	DİNLENME KÜLTÜR VE DİN HİZMETLERİ	271.000	154.010	109.409	0,71
09	EĞİTİM HİZMETLERİ	50.008.000	23.901.940	17.522.748	0,73
	GENEL TOPLAM	53.757.000,00	26.150.700,00	19.092.435,00	0,73

Üniversitemiz toplamında 2008 yılı başlangıç ödeneği olarak 53.757.000-YTL verilmiş, bu ödeneğin 26.150.000-YTL'si serbest bırakılmış, Haziran sonu itibariyle de 19.120.000-YTL harcama yapılmış olup, harcama oranı 0,73 olarak gerçekleşmiştir.

FONKSİYONEL DAĞILIM

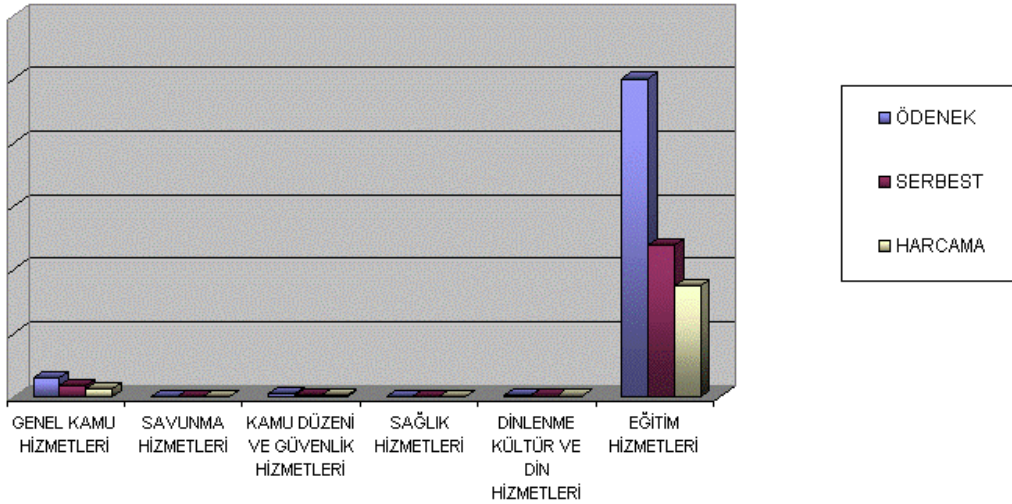

KAFKAS ÜNİVERSİTESİ

2008 YILI İLK ALTI AYLIK ÖDENEKLER VE GERÇEKLEŞMELER
(EKONOMİK DAĞILIM)

(YTL.)

EKO KOD	AÇIKLAMA	ÖDENEK	SERBEST	HARCAMA	HARCAMA ORANI (harcama/serbest)
01	PERSONEL GİDERLERİ	20.604.000	10.894.500	10.458.086	0,96
02	SOSYAL GÜVENLİK KURUMLARINA DEVLET PRİMİ GİDERLERİ	2.428.000	1.287.900	1.134.765	0,88
03	MAL VE HİZMET ALIM GİDERLERİ	9.695.000	4.687.500	4.806.998	1,03
05	CARİ TRANSFERLER	375.000	192.000	2.082	0,01
06	SERMAYE GİDERLERİ	20.655.000	9.088.800	2.718.619	0,30
	GENEL TOPLAM	53.757.000	26.150.700	19.120.550	0,73

Üniversitemiz toplamında 2008 yılı başlangıç ödeneği olarak 53.757.000-YTL verilmiş, bu ödeneğin 26.150.000-YTL'si serbest bırakılmış, Haziran sonu itibariyle de 19.120.000-YTL harcama yapılmış olup, harcama oranı 0,73 olarak gerçekleşmiştir.

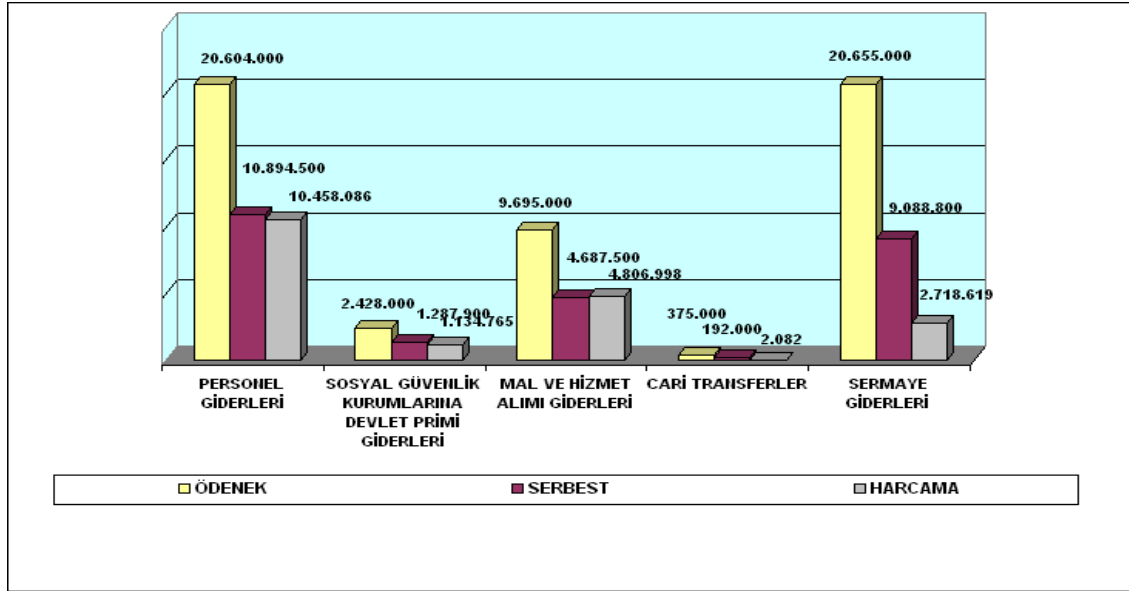

Personel Giderleri tertibinde 20.604.000-YTL başlangıç ödeneği verilmiş, bu ödeneğin 10.894.500-YTL'si serbest bırakılmış ve haziran sonu itibariyle 10.458.086-YTL harcama yapılmıştır.

Sosyal Güvenlik Kurumlarına Devlet Giderleri tertibinde 2.428.000-YTL başlangıç ödeneği verilmiş, bu ödeneğin 1.287.900-YTL'si serbest bırakılmış ve haziran sonu itibariyle 1.134.765-YTL harcama yapılmıştır.

Mal ve Hizmet Alımı Giderleri tertibinde 9.695.000-YTL başlangıç ödeneği verilmiş, bu ödeneğin 4.687.500-YTL'si serbest bırakılmış ve haziran sonu itibariyle 4.806.998-YTL harcama yapılmıştır.

Mal ve Hizmet Alımı Giderleri tertibinde 9.695.000-YTL başlangıç ödeneği verilmiş, bu ödeneğin 4.687.500-YTL'si serbest bırakılmış ve haziran sonu itibariyle 4.806.998-YTL harcama yapılmıştır.

Cari Transferler tertibinde 375.000-YTL başlangıç ödeneği verilmiş, bu ödeneğin 192.000-YTL'si serbest bırakılmış ve haziran sonu itibariyle 2.082-YTL harcama yapılmıştır.

Sermaye Giderleri tertibinde 20.655.000-YTL başlangıç ödeneği verilmiş, bu ödeneğin 9.088.800-YTL'si serbest bırakılmış ve haziran sonu itibariyle 2.718.619-YTL harcama yapılmıştır.

KAFKAS ÜNİVERSİTESİ

PERSONEL GİDERLERİ BÜTÇE UYGULAMA SONUÇLARI

EKO KOD	AÇIKLAMA	ÖDENEK	SERBEST	HARCAMA	HARCAMA ORANI (harcama/serbest)
01.1	MEMURLAR	19.177.400	10.164.300	9.817.337	0,97
01.2	SÖZLEŞMELİ PERSONEL	482.000	255.600	207.375	0,81
01.3	İŞÇİLER	666.600	327.000	356.318	1,09
01.4	GEÇİCİ PERSONEL	278.000	147.600	77.056	0,52
	GENEL TOPLAM	20.604.000	10.894.500	10.458.086	0,96

Personel giderleri tertibinde 20.604.500-YTL başlangıç ödeneği verilmiş bunun 10.894.500-YTL'si serbest bırakılmış ve Haziran sonu itibariyle 10.458.086-YTL'si harcanmış olup harcama oranı 0,96 olarak gerçekleşmiştir.

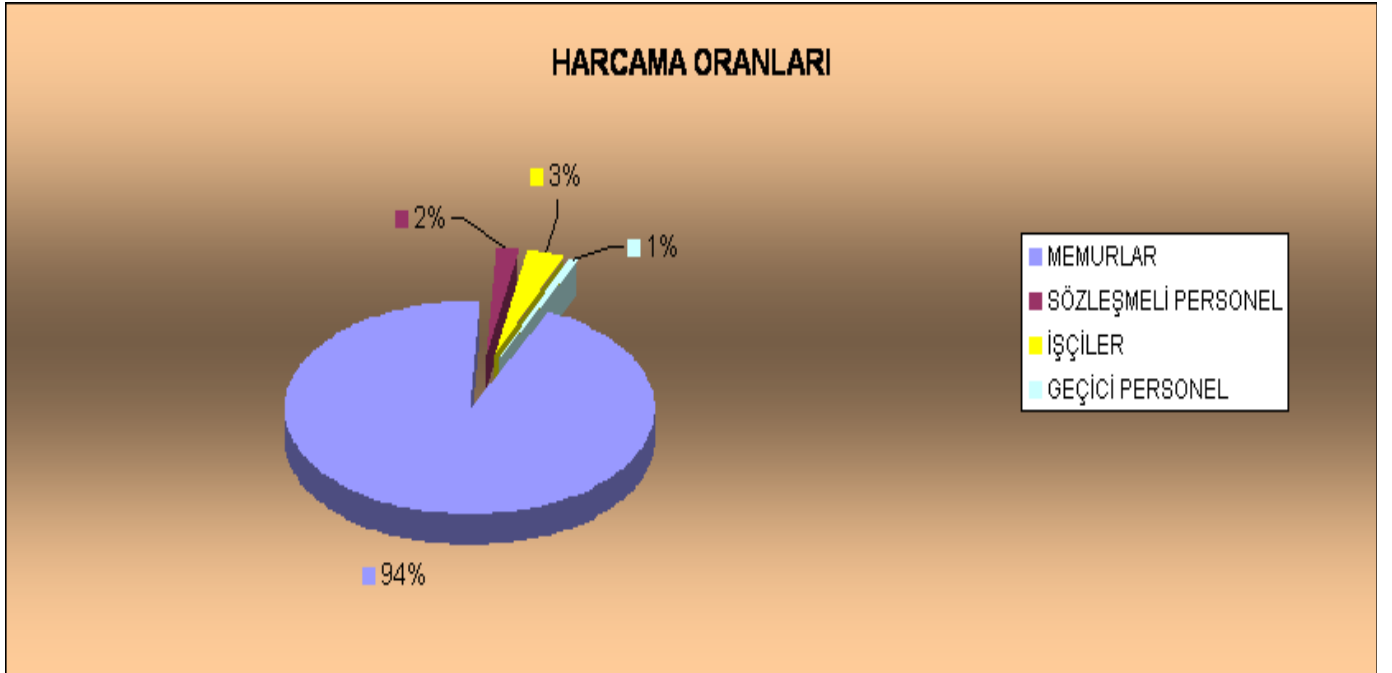

KAFKAS ÜNİVERSİTESİ

SOSYAL GÜVENLİK KURUMLARINA DEVELET PRİMİ GİDERLERİ BÜTÇE UYGULAMA SONUÇLARI

(YTL.)

EKO KOD	AÇIKLAMA	ÖDENEK	SERBEST	HARCAMA	HARCAMA ORANI (harcama/serbest)
02.1	MEMURLAR	2.119.000	1.123.500	1.064.243	0,95
02.2	SÖZLEŞMELİ PERSONEL	0	0	0	#SAYI/0!
02.3	İŞÇİLER	104.000	55.500	64.034	1,15
02.4	GEÇİCİ PERSONEL	205.000	108.900	6.488	0,06
	GENEL TOPLAM	2.428.000	1.287.900	1.134.765	0,88

Sosyal Güvenlik Kurumlarına Devlet Primi Giderleri tertibinde 2.428.000-YTL başlangıç ödeneği verilmiş bunun 1.287.900-YTL'si serbest bırakılmış ve Haziran sonu itibariyle 1.134.765-YTL'si harcanmış olup harcama oranı 0,88 olarak gerçekleşmiştir.

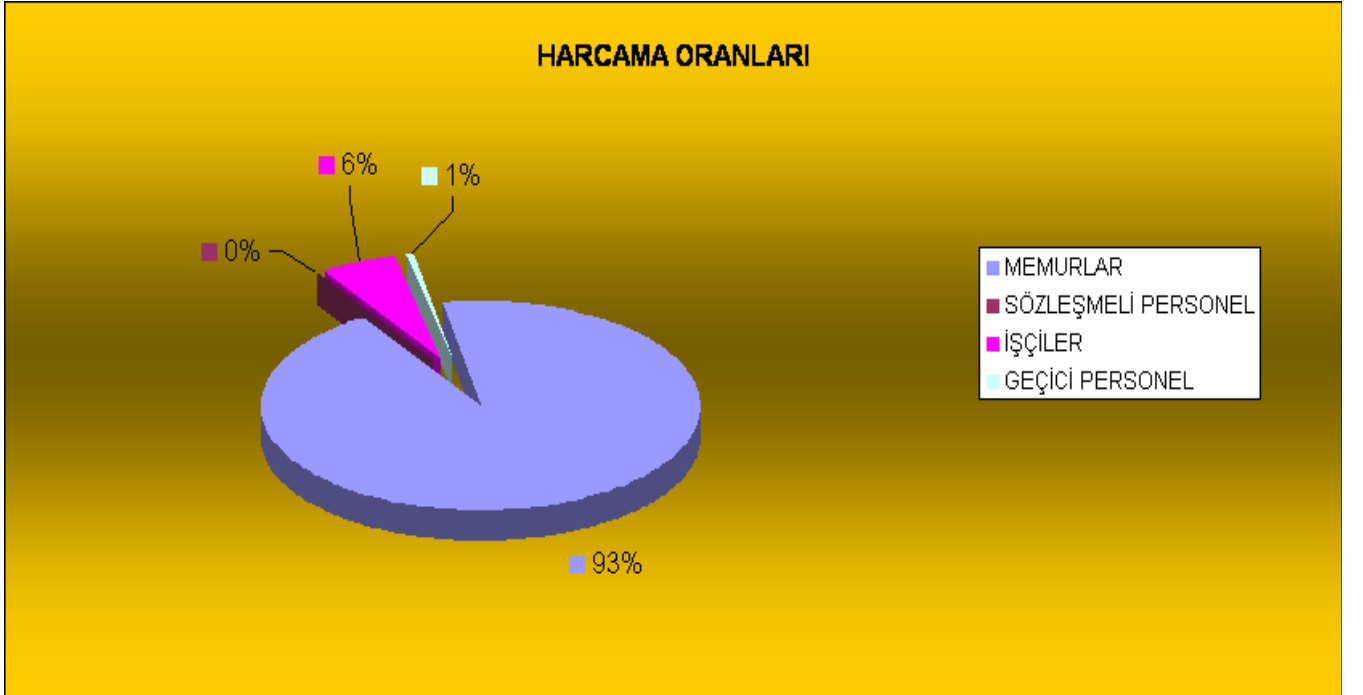

KAFKAS ÜNİVERSİTESİ

MAL VE HİZMET ALIM GİDERLERİ BÜTÇE UYGULAMA SONUÇLARI

(YTL.)

EKO KOD	AÇIKLAMA	ÖDENEK	SERBEST	HARCAMA	HARCAMA ORANI (harcama/serbest)
03.2	TÜKETİME YÖNELİK MAL VE MALZEME ALIMLARI	5.986.200	2.968.800	3.754.827	1,26
03.3	YOLLUKLAR	279.200	126.000	120.828	0,96
03.4	GÖREV GİDERLERİ	28.900	13.200	5.393	0,41
03.5	HİZMET ALIMLARI	1.861.000	837.600	398.814	0,48
03.6	TEMSİL VE TANITMA GİDERLERİ	81.600	37.200	26.712	0,72
03.7	MENKUL MAL,G.MADDİ HAK ALIM, BAKIM ONR. GİD.	344.100	155.100	96.440	0,62
03.8	GAYRİMENKUL MAL BAKIM VE ONARIM GİDERLERİ	162.000	73.200	57.845	0,79
03.9	TEDAVİ VE CENAZE GİDERLERİ	952.000	476.400	346.139	0,73
	GENEL TOPLAM	9.695.000	4.687.500	4.806.998	1,03

Mal ve Hizmet Alım Giderleri tertibinde 9.695.000-YTL başlangıç ödeneği verilmiş bunun 4.687.500-YTL'si serbest bırakılmış ve Haziran sonu itibariyle 4.806.998-YTL'si harcanmış olup harcama oranı 1,03 olarak gerçekleşmiştir.

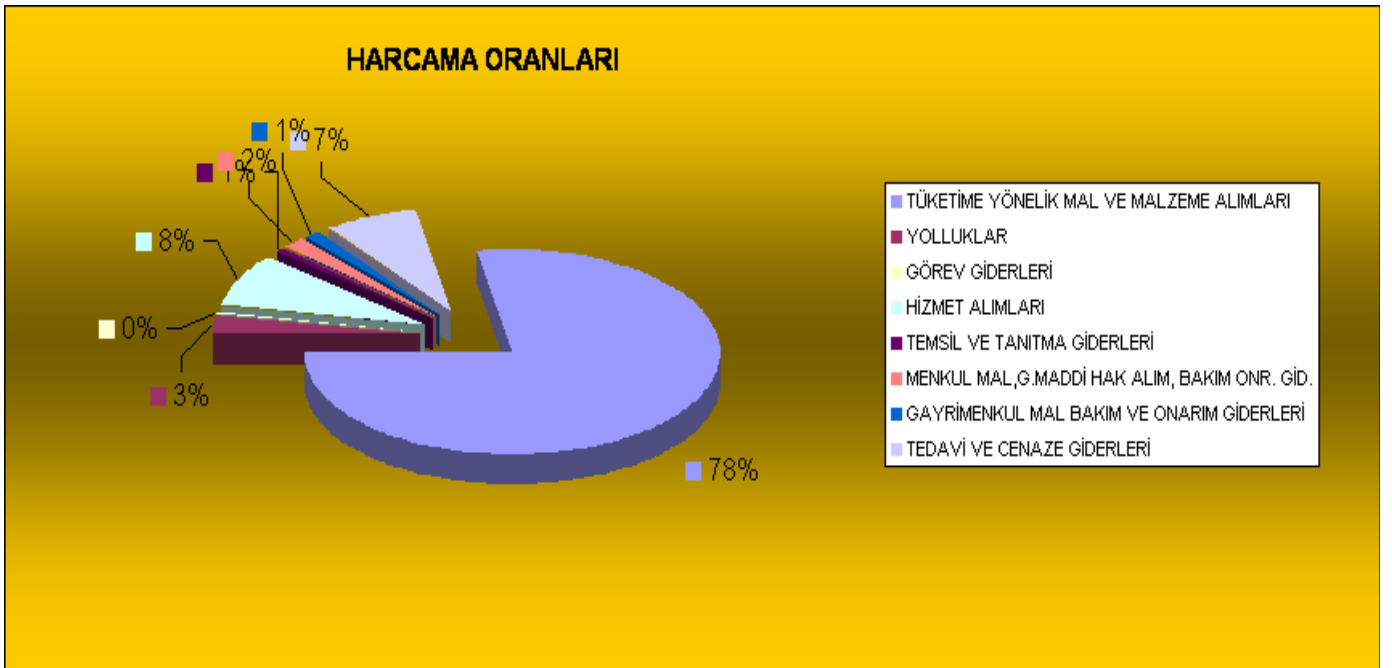

KAFKAS ÜNİVERSİTESİ

SERMAYE GİDERLERİ BÜTÇE UYGULAMA SONUÇLARI

(YTL.)

EKO KOD	AÇIKLAMA	ÖDENEK	SERBEST	HARCAMA	HARCAMA ORANI (harcama/serbest)
06.1	MAMUL MAL ALIMLARI	1.644.000	723.600	146.369	0,20
06.3	GAYRİ MADDİ HAK ALIMLARI	80.000	35.400	0	0,00
06.5	GAYRİMENKUL SERMAYE ÜRETİM GİDERLERİ	17.481.000	7.691.700	2.408.194	0,31
06.7	GAYRİMENKUL BÜYÜK ONARIM GİDERLERİ	1.450.000	638.100	164.056	0,26
	GENEL TOPLAM	20.655.000	9.088.800	2.718.619	0,30

Sermaye Giderleri tertibinde 20.655.000-YTL başlangıç ödeneği verilmiş bunun 9.088.800-YTL'si serbest bırakılmış ve Haziran sonu itibarıyla 2.718.619-YTL'si harcanmış olup harcama oranı 0,30 olarak gerçekleşmiştir.

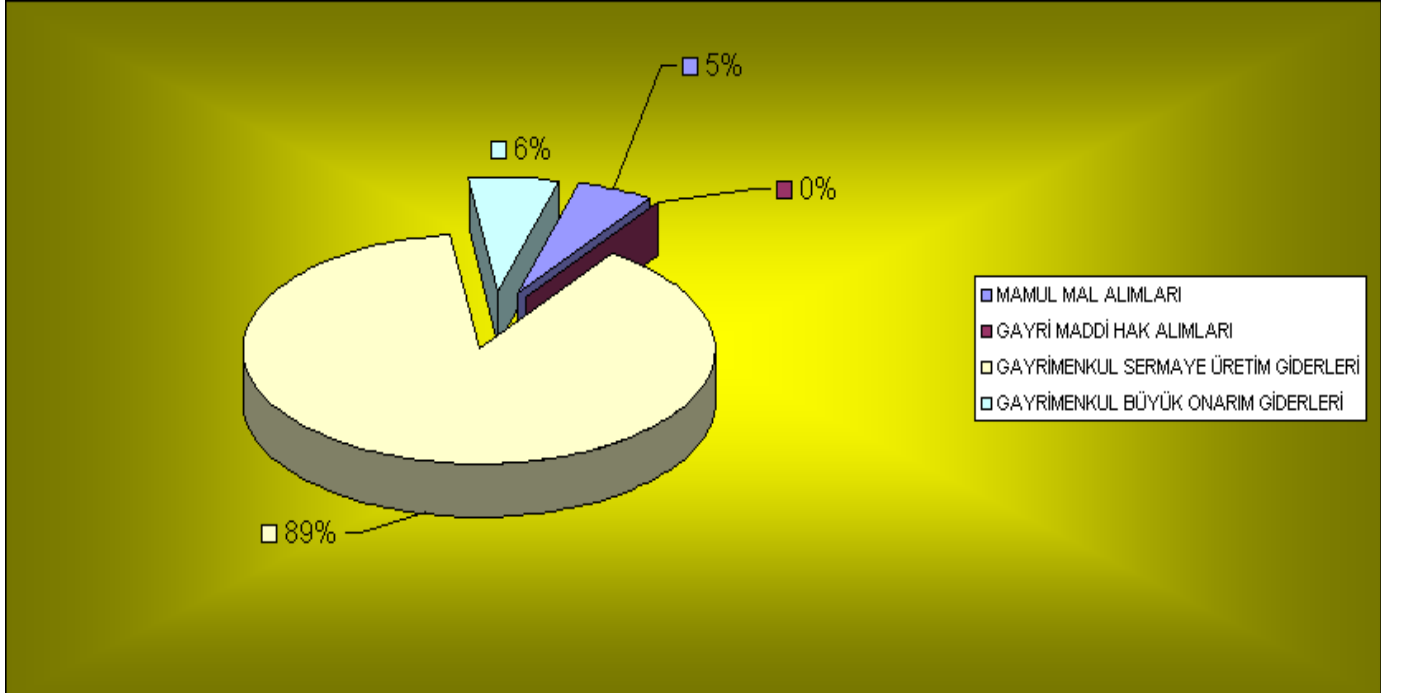

KAFKAS ÜNİVERSİTESİ

CARİ TRANSFERLER BÜTÇE UYGULAMA SONUÇLARI

(YTL.)

EKO KOD	AÇIKLAMA	ÖDENEK	SERBEST	HARCAMA	HARCAMA ORANI (harcama/serbest)
05.1	GÖREV ZARARLARI	54.000	27.900	0	0,00
05.3	KAR AMACI GÜTMİYEN KURULUŞLARA YAPILAN TRANSFERLER	150.000	76.500	0	0,00
05.4	HANE HALKINA YAPILAN TRANSFERLER	166.000	84.900	0	0,00
05.6	YURTDIŞINA YAPILAN TRANSFERLER	5.000	2.700	2.082	0,77
	GENEL TOPLAM	375.000	192.000	2.082	0,01

Cari Transferler tertibinde 375.000-YTL başlangıç ödeneği verilmiş bunun 192.000-YTL'si serbest bırakılmış ve Haziran sonu itibariyle 2.082-YTL'si harcanmış olup harcama oranı 0,01 olarak gerçekleşmiştir.

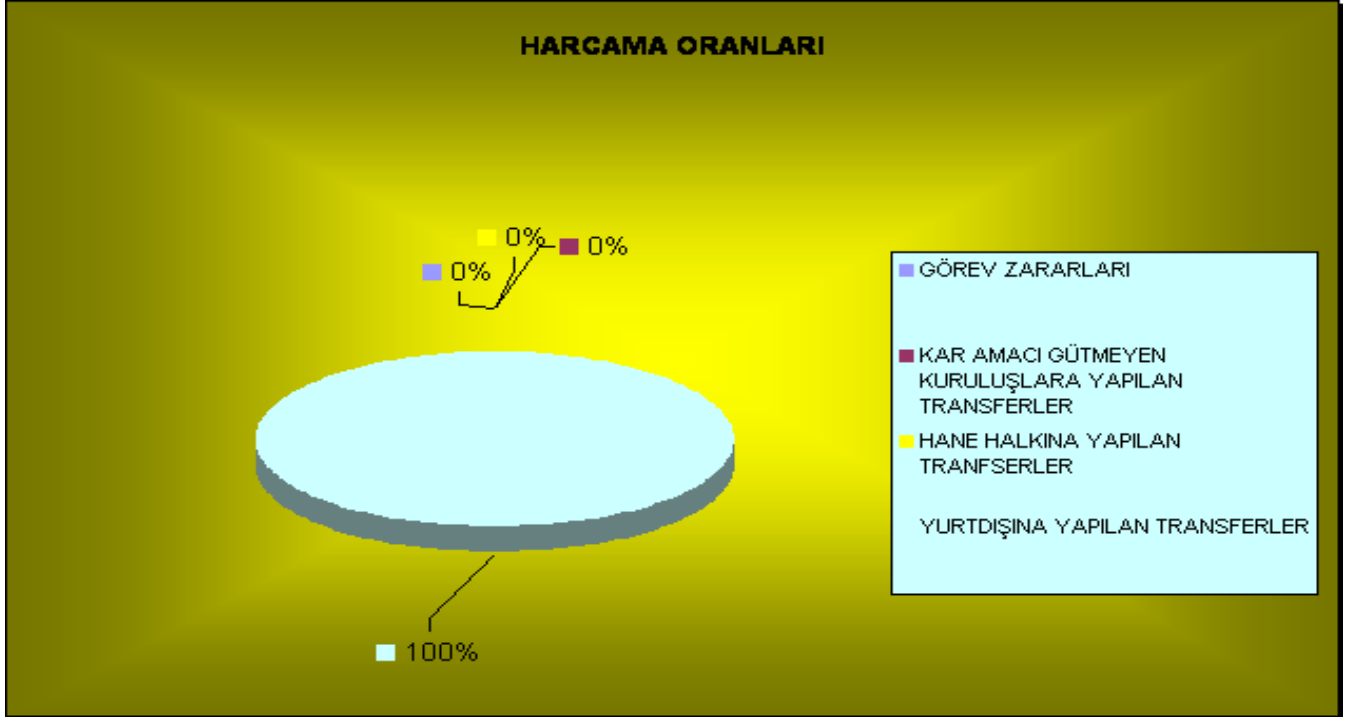

KAFKAS ÜNİVERSİTESİ

ÖĞRENCİ FAALİYETLERİNE İLİŞKİN HARCAMALAR	
AÇIKLAMA	HARCAMA(YTL.)
Beslenme Giderleri	1.628.218
Sağlık Giderleri	84.390
Kültür ve Spor Faaliyetlerine İlişkin Giderler	270.669
Diğer Giderler	123.156

Öğrenci faaliyetlerine ilişkin giderlerin %77'si beslenme giderlerine, %13'ü sağlık giderlerine, %6'sı kültür ve spor faaliyetlerine, %4'ü de diğer giderlere harcanmıştır.

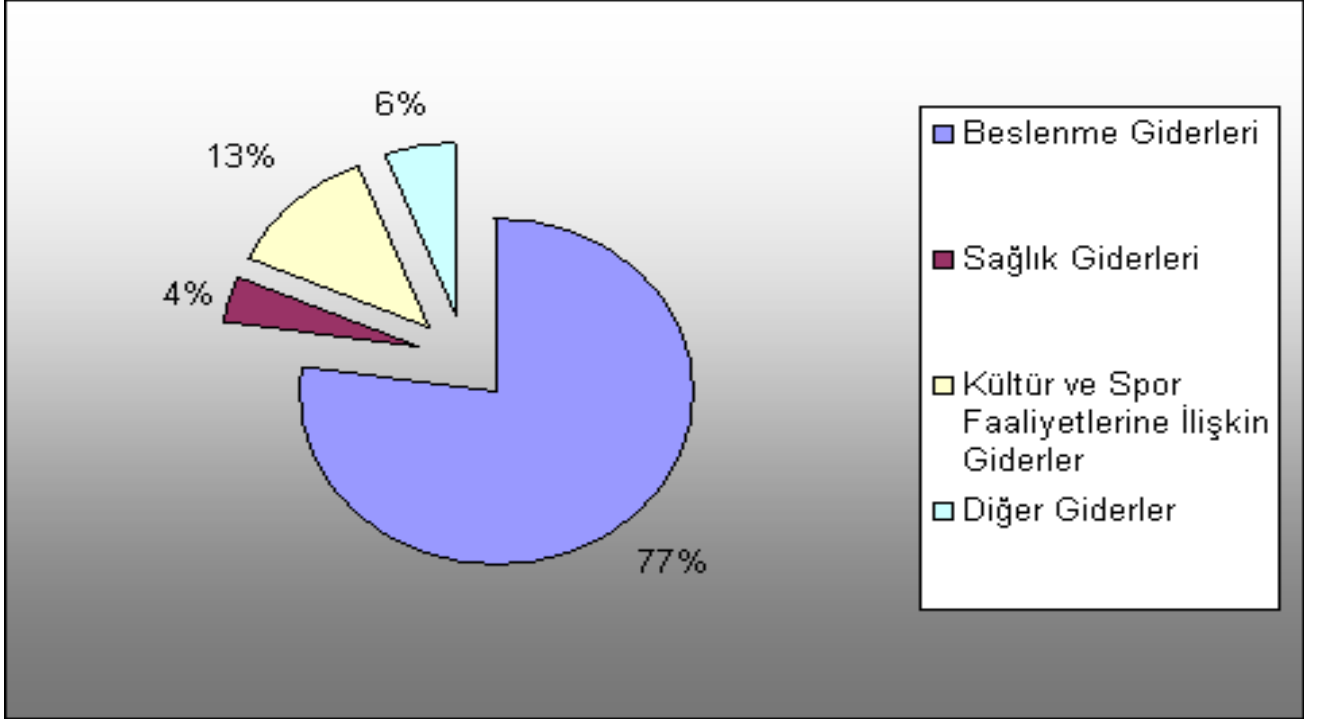

KAFKAS ÜNİVERSİTESİ

2008 YILI İLK ALTI AYLIK GELİR GERÇEKLEŞMELERİ

<i>EKONOMİK KOD</i>				<i>AÇIKLAMA</i>	<i>TAHMİN</i>	<i>GERÇEKLEŞME</i>	<i>Gerçekleşme Oranı (%)</i>
03	1	1	01	Şartname, Basılı Evrak, Form, Kitap, Yayın vb. Satış Gel.	27.500,00	75.050,00	2,73
03	1	1	02	Kitap, Yayın vb. Satış Gelirleri	113.000,00	0,00	0,00
03	1	2	29	Örgün Öğretimden Elde Edilen Gelirler	3.600.000,00	500.955,00	0,14
03	1	2	31	İkinci Öğretimden Elde Edilen Gelirler	2.140.000,00	1.303.024,00	0,61
03	1	2	99	Diğer Hizmet Gelirleri	1.000.000,00	69.881,00	0,07
03	6	1	01	Lojman Kira Gelirleri	150.000,00	90.296,00	0,60
03	6	1	99	Diğer Taşınmaz Kira Gelirleri	25.000,00	0,00	#SAYI/0!
04	2	1	01	Hazine Yardımı	26.016.000,00	9.480.234,00	0,36
04	2	2	01	Hazine Yardımı	20.481.000,00	11.516.921,00	0,56
04	4	1	01	Kurumlardan Alınan Bağış ve Yardımlar	0,00	1.622,00	#SAYI/0!
04	5	1	09	Diğerlerinden Alınan Proje Yardımları	0,00	21.684,00	#SAYI/0!
05	1	9	01	Kişilerden Alacaklar Faizleri	20.500,00	4.548,00	0,22
05	1	9	03	Mevduat Faizleri	100.000,00		0,00
05	2	6	16	Araştırma Projeleri Gelirleri Payı	44.000,00	43.200,00	0,98
05	9	1	01	İrad Kaydedilecek Nakti Teminatlar	2.000,00	0,00	0,00
05	9	1	06	Kişilerden Alacaklar	38.000,00	27.396,00	0,72
05	9	1	99	Yukarıda Tanımlanmayan Diğer Çeşitli Gelirler	0,00	54.749,00	#SAYI/0!
GENEL TOPLAM					53.757.000,00	23.189.560,00	0,43

2008 yılı gelir gerçekleştirmeleri 53.757.000,00-YTL olarak tahmin edilmiş, gerçekleşme miktarı 23.189.560,00-YTL olup, gerçekleşme miktarının tahmin edilen miktara oranı % 43'tür.

2008 YILI YATIRIMLARIN SEKTÖREL BAZDA DAĞILIMI	
EĞİTİM	14.500.000
SPOR	420.000
TEKNOLOJİK ARAŞTIRMA	735.000
SAĞLIK	5.000.000
	20.655.000

Üniversitemizde ilk altı aylık dönemde 20.655.000,00-YTL yatırımda bulunulmuş bu yatırımın %70'i eğitime, %2'si spora, %4'ü teknolojik araştırmaya, %24'ü sağlık sektöründen oluşmaktadır.

